

**Vraagprijs:**  
€ 380.000 k.k.

# J.L. van Rijweg 98

## ZOETERMEER

079 351 32 61  
info@regron.nl  
[www.regron.nl](http://www.regron.nl)

**REGRON**  
NVM MAKELAARDIJ

# Omschrijving

**Woonoppervlakte**

81 m<sup>2</sup>

**Inhoud**

258 m<sup>3</sup>

**Bouwjaar**

2009

**Aantal kamers**

3

**Aantal slaapkamers**

2

**Energie label**

A

**Isolatie**

volledig geïsoleerd

**Soort woning**

galerijflat

**Type woning**

appartement

**Verwarming**

c.v.-ketel, vloerverwarming



# Omschrijving

Deze ligging is werkelijk ideaal!

Op zoek naar een comfortabel appartement met moderne voorzieningen en een ideale ligging nabij het levendige centrum van Zoetermeer? Dit schitterende 3-kamer appartement op de derde verdieping biedt u comfort, stijl en praktisch gemak op een uitzonderlijke locatie. Gelegen aan de rand van het Stadshart en de Dorpsstraat met alle faciliteiten zoals winkels, theater, bioscoop, restaurants, terrasjes en openbaar vervoer op loopafstand. (Randstadrail naar Den Haag en Rotterdam). Ook de uitvalswegen A12 en A4 met verbindingen naar Den Haag, Utrecht, Rotterdam en Amsterdam zijn zeer snel bereikbaar. Geniet van een ruime woonkamer, een moderne keuken, badkamer, een eigen parkeerplaats en ervaar dagelijks een gevoel van thuiskomen. Wilt u zelf de sfeer komen proeven? Neem dan vandaag nog contact met ons op voor een bezichtiging!

## Bijzonderheden

- bouwjaar 2009, woonoppervlakte ca. 81 m<sup>2</sup>
- centrale locatie nabij het centrum van Zoetermeer, alles binnen handbereik
- perfect ingedeeld en licht appartement
- eigen parkeerplaats en privé berging in de ondergelegen parkeergarage
- ruime woonkamer met grote ramen en een Frans balkon voor volop daglicht
- actieve Vereniging van Eigenaars, bijdrage ca. € 195,- per maand

Begane grond.

Stap binnen via de stijlvolle centrale entree op de begane grond, voorzien van een videofoon, bellentableau, brievenbussen, lift, trappenhuis en toegang tot de onderbouw (bergingen en parkeergarage). Eigen berging van ca. 5 m<sup>2</sup> in de onderbouw. De onderbouw is bereikbaar via een elektrisch bedienbaar toegangshek en via de naastgelegen loopdeur.

## Appartement 3e verdieping

Eenmaal aangekomen bij het appartement komt u binnen in de lichte hal, waar u toegang heeft tot alle vertrekken.

Aan de galerijzijde bevinden zich twee slaapkamers, waarvan één nu is ingericht als studie- of werkkamer (ca. 6 m<sup>2</sup>). De andere slaapkamer van ca. 10 m<sup>2</sup> is voorzien van een ruime, vaste kastenwand – perfect voor al uw kleding. De volledig betegelde toiletruimte heeft een modern hangend closet en een fonteintje.

De volledig betegelde badkamer (ca. 4 m<sup>2</sup>) draagt bij aan het comfort van dit appartement dankzij:

- regendouche
- hangend wastafelmeubel
- handdoekenradiator

De technische ruimte biedt plaats aan de C.V.-ketel en een wasmachineaansluiting, zodat u hier alle voorzieningen binnen handbereik heeft.



# Omschrijving

De woonkamer is in open verbinding met de keuken (totaal ca 48 m<sup>2</sup>) en vormt het hart van de woning, ruim en vol licht door de grote ramen die aansluiten op het Franse balkon met schuifdeuren. De open keuken, uitgevoerd in een moderne U-vorm, is compleet en uitgevoerd met:

- koel-vriescombinatie
- combi-oven
- vaatwasser
- inductiekookplaat
- RVS afzuigkap

Voelt u zich hier al thuis? Maak dan snel een afspraak of schakel direct uw eigen NVM-aankoopmakelaar in. Uw NVM-aankoopmakelaar komt op voor uw belang en bespaart u tijd, geld en zorgen.

Adressen van collega NVM- aankoopmakelaars in Zoetermeer vindt u op Funda.

De gegeven informatie is met zorgvuldigheid opgesteld, aan de juistheid kunnen echter geen rechten worden ontleend. Alle verstrekte informatie moet beschouwd worden als een uitnodiging tot het doen van een aanbod of om in onderhandeling te treden.

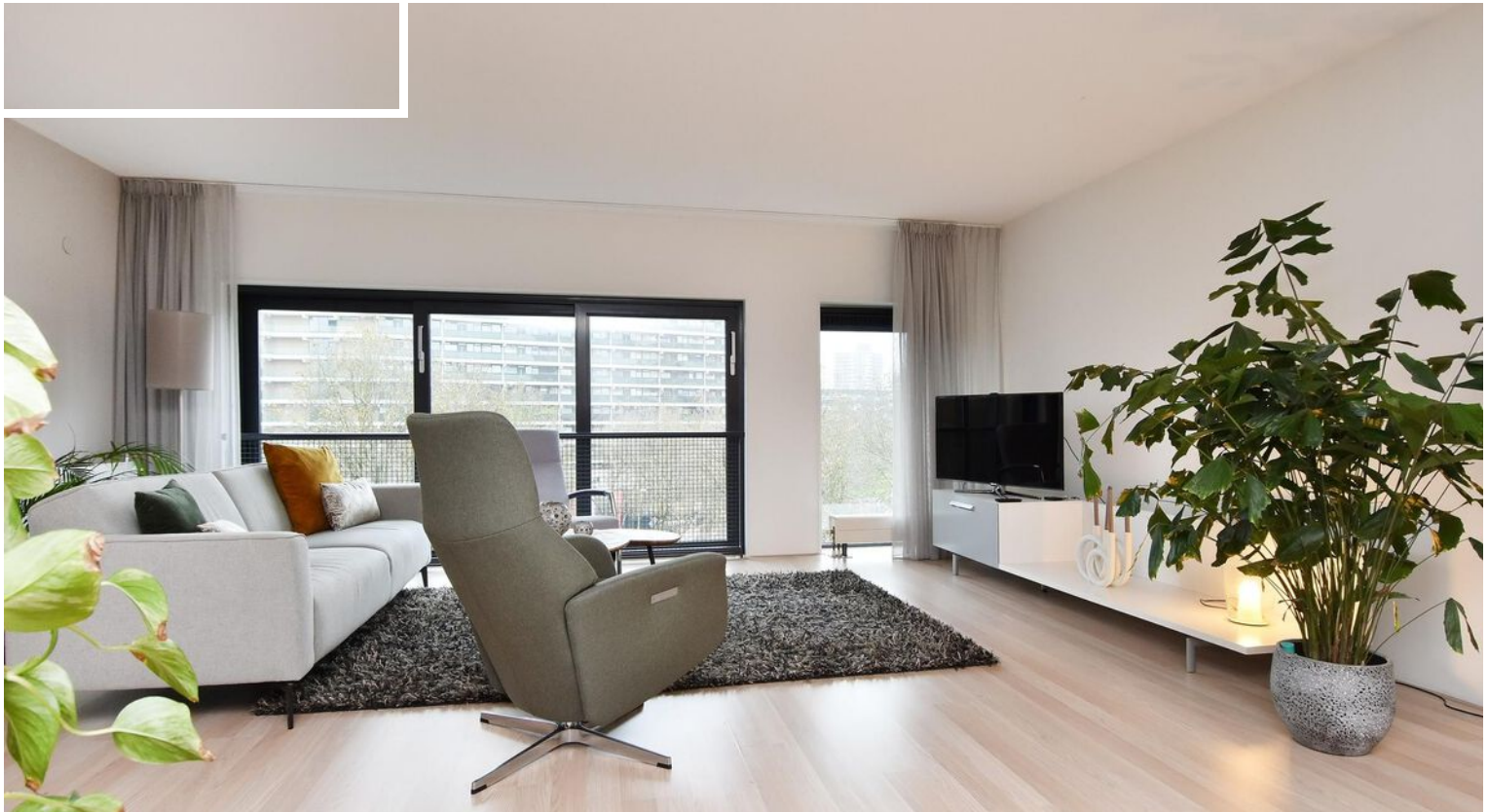

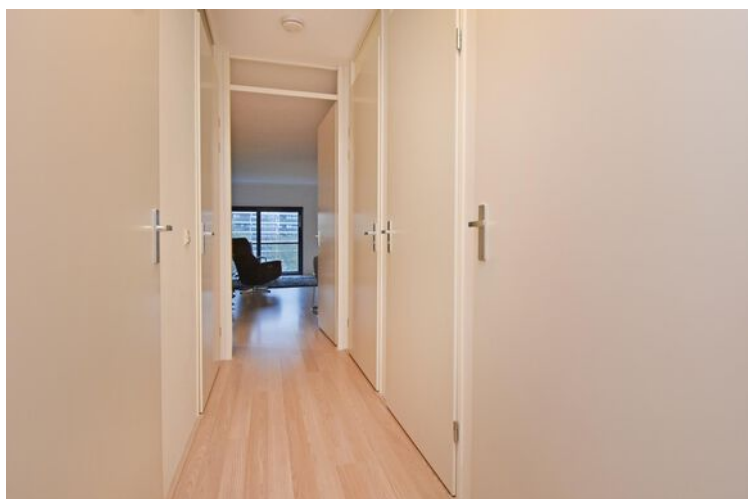



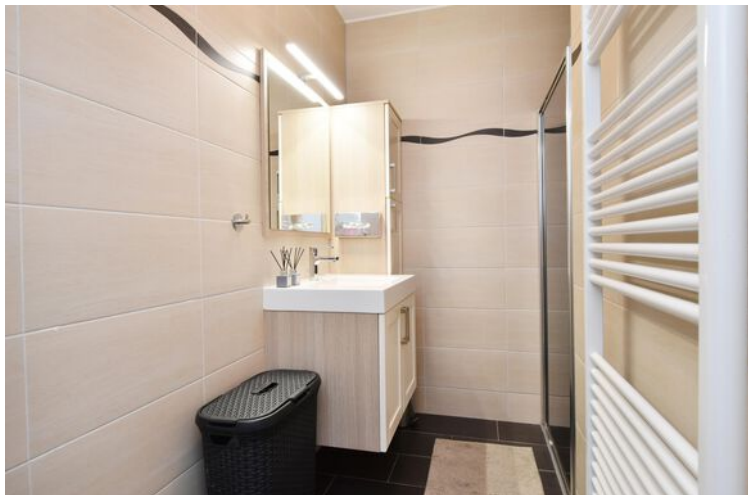
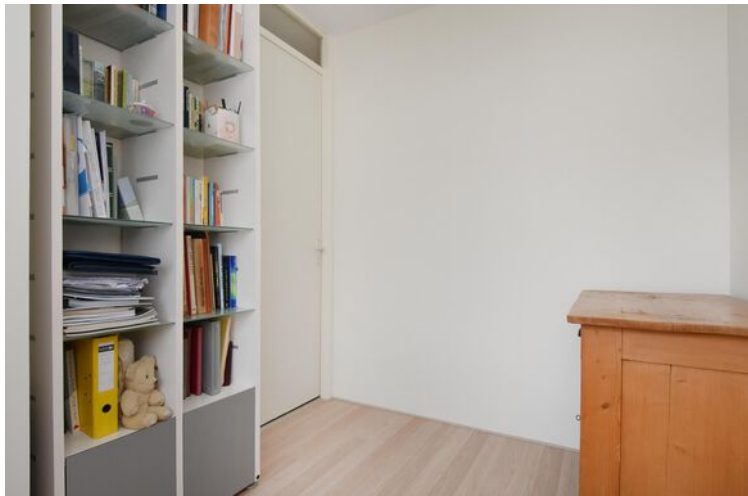







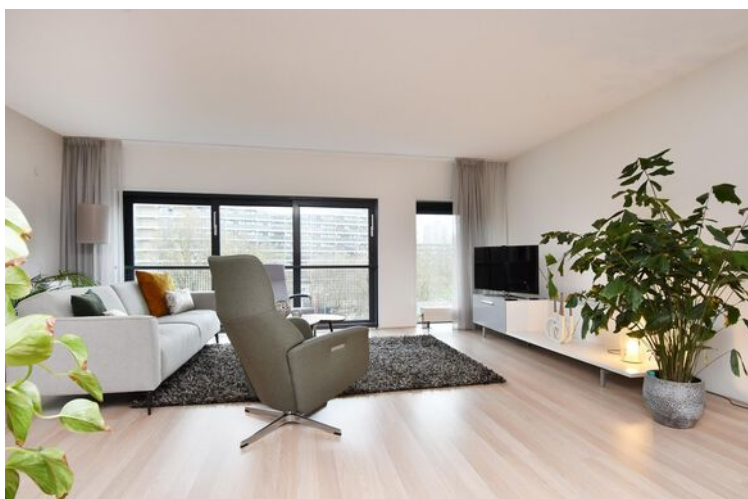









**"Alles voor de beste plek voor jou!"**

Kies een deskundig en betrokken NVM-makelaar.

De beste plek voor jou 





# Plattegrond

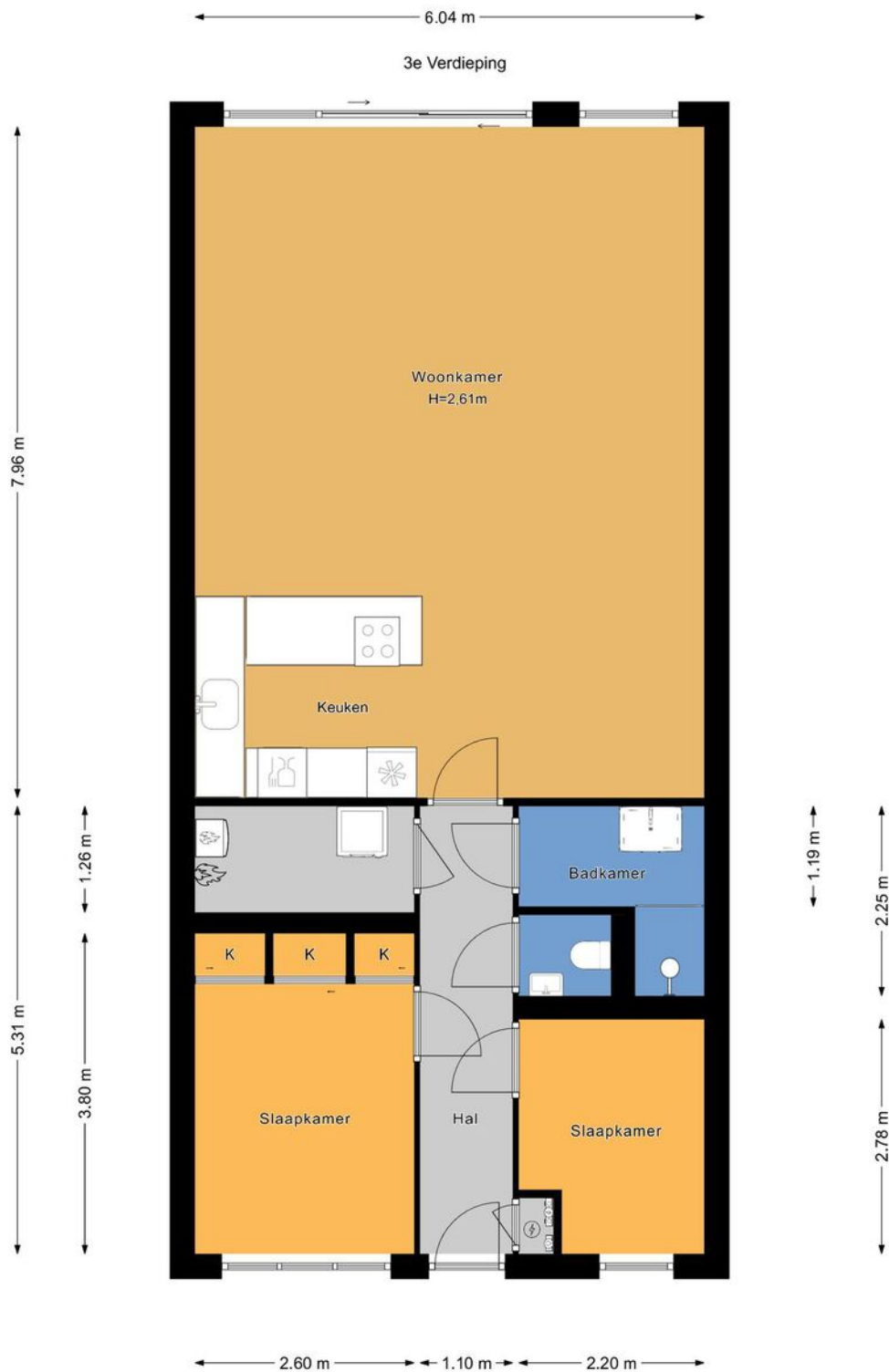

# Plattegrond

← 1.68 m →

Berging

3.29 m ↑

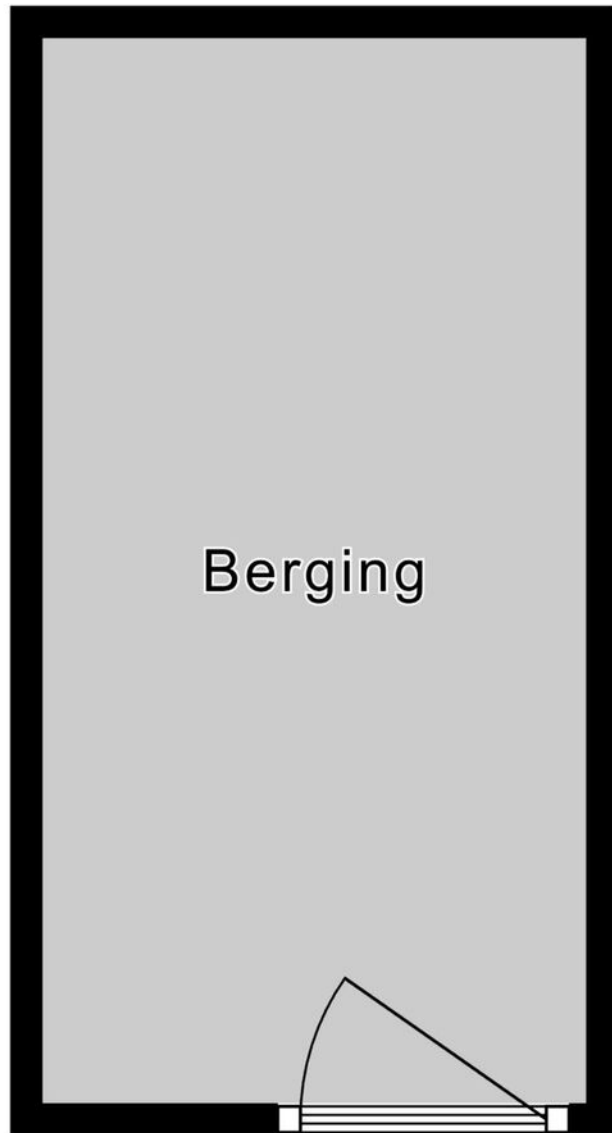



# Plattegrond

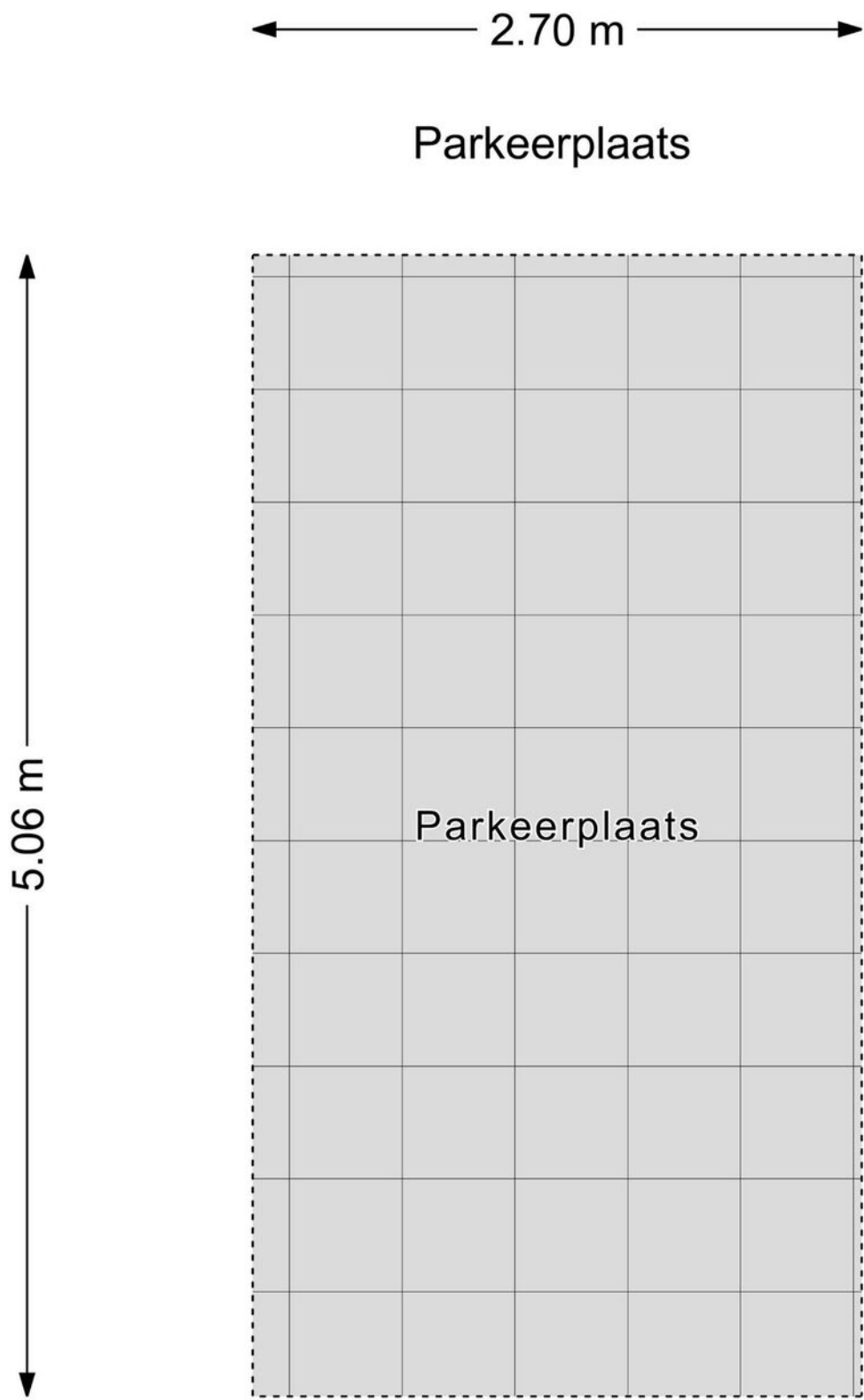

# Kadastrale kaart

Kadastrale kaart

Uw referentie: ---



12345

25

Huisnummer

Vastgestelde kadastrale grens

Voorlopige kadastrale grens

Administratieve kadastrale grens

Bebouwing

Deze kaart is noordgericht

Perceelnummer

Kadastrale gemeente Zoetermeer

Sectie E

Perceel 6457

Aan dit uittreksel kunnen geen betrouwbare maten worden ontleend.  
De Dienst voor het kadaster en de openbare registers behoudt zich de intellectuele eigendomsrechten voor, waaronder het auteursrecht en het databankenrecht.

Schaal 1: 1000

Voor een eensluidend uittreksel, geleverd op 24 oktober 2024  
De bewaarder van het kadaster en de openbare registers

**kadaster**





# Over ons

Onze reis begon in 1991, toen wij onze deuren openden als makelaars in Zoetermeer en omstreken. Onze toewijding aan een hoogwaardige dienstverlening en onze voortdurende inzet om verwachtingen van onze klanten te overtreffen is wat ons Regron maakt.

Met een passie voor vastgoed hebben we ons snel kunnen ontwikkelen. Wij gaan net even een stapje verder dan de welbekende manieren om een woning te verkopen. Bovendien blijven we voortdurend onze aanpak vernieuwen om in te spelen op de veranderende markt en de voortdurende stroom van opkomende trends en technologieën.

Dat doen we met als doel de kans op een succesvolle verkoop van uw woning aanzienlijk te vergroten.

Tevredenheid van onze klanten staat centraal. We zijn er trots op dat we inmiddels vele positieve beoordelingen hebben ontvangen van onze opdrachtgevers. Wij begeleiden onze klanten namelijk niet alleen bij aan- en verkoop van woningen, maar bieden ook deskundige taxaties, hypotheekadvies en verzekeringsoplossingen.

Bent u benieuwd en wilt u meer weten?  
Wij helpen u uiteraard graag verder!



# Wat u verder nog moet weten...

**Hypotheek:** Bent u geïnteresseerd in deze woning en wilt u meer weten over de maandlasten en de mogelijkheden van een hypotheek dan willen wij u graag vrijblijvend verder informeren. Na een persoonlijk gesprek met één van onze erkende hypotheekadviseurs weet u exact wat de netto maandlasten van deze woning zijn. Onze kracht daarbij is dat u bij ons een keuze kunt maken uit vrijwel alle hypotheekverstrekkers van Nederland. Bovendien zullen onze advieskosten u aangenaam verrassen. Kijk voor de goede beoordelingen van onze hypotheekadviseurs ook even op Independer. Indien u een vrijblijvend advies wilt over de hypotheek dan kunt u contact opnemen met ons kantoor.

**Waarde van uw huidige woning:** Indien u de financiële kant van de aankoop van deze woning of een andere woning op een rij gaat zetten, dan hoort daar ook een inschatting van de waarde van uw eventuele huidige woning bij. U kunt een afspraak maken met één van onze makelaars voor een vrijblijvende prijsindicatie van uw huidige woning – dan weet u waar u aan toe bent.

**Notaris:** tenzij anders vermeld, kiest koper een notaris voor het passeren van de leveringsakte. Indien de door koper gekozen notaris voor de doorhaling van de hypotheek van verkoper meer dan de gebruikelijke € 250,00 (excl. kadastraal rechten btw) per inschrijving in rekening brengt, komt het meerdere voor rekening van koper.

**Waarborgsom:** tot zekerheid van verkoper voor de nakoming van de verplichtingen door koper, dient koper uiterlijk binnen 6 weken na tot stand komen van de koopovereenkomst een waarborgsom te storten op de derdenrekening van de notaris, ter hoogte van 10% van de koopsom. In plaats van deze waarborgsom te storten, kan koper een onvoorwaardelijke schriftelijke bankgarantie doen stellen door een in Nederland gevestigde bankinstelling.

**Voorbehoud financiering:** het staat koper vrij, onder voorbehoud van financiering te bieden, in welk geval koper na het tot stand komen van de koopovereenkomst in principe 5 weken de tijd heeft, de benodigde financiering te verkrijgen, bij gebreke waarvan koper het recht heeft, de koopovereenkomst te ontbinden.

**Bedenktijd:** koper heeft 3 dagen bedenktijd. Deze bedenktijd gaat in op het moment van ontvangst van een kopie van de door verkoper en koper getekende koopakte. De bedenktijd mag maximaal 1 weekenddag omvatten, maar mag niet in een weekend eindigen.

**Bouwkundige keuring:** het staat koper vrij, het gekochte voor het verstrijken van de bedenktijd te laten keuren door een bouwkundige naar eigen keuze. De kosten van de keuring zijn voor rekening van koper.

**Asbest:** met betrekking tot woningen, gebouwd voor 1990, zal in de regel een z.g. “asbestclausule” worden opgenomen.

**Ouderdomsclausule:** met betrekking tot woningen, ouder dan 10 jaar, zal in de regel een zogenaamde “ouderdomsclausule” worden opgenomen.





Ons hypotheekadvies is helemaal gericht op jou: helder, deskundig en 100% onafhankelijk. Dat betekent dat we altijd de beste hypotheek voor jouw situatie kunnen aanbevelen.

Met onze slimme advies- en vergelijkingssoftware nemen we álle aanbieders onder de loep, niet alleen op prijs maar ook op belangrijke voorwaarden. Zo weet je zeker dat jij de allerbeste hypotheek krijgt, helemaal afgestemd op jouw wensen en toekomstplannen!

## Waarom kiezen voor SD | Hypotheek & Advies:

- ✓ Wij weten alles over hypotheeken en delen onze kennis graag met jou
- ✓ We staan aan je zijde bij de aankoop van jouw droomwoning
- ✓ Wil je je hypotheek aanpassen? Wij adviseren je met plezier en vakkennis
- ✓ Verzekeringen? We leggen je helder uit wat er mogelijk is en wat het beste bij je past
- ✓ Eerst kijken we goed naar jouw situatie en wensen voordat we je een persoonlijk advies geven
- ✓ We helpen je met het samenstellen van je dossier, zodat alles tiptop in orde is
- ✓ Dankzij onze rentemeldingsservice ben jij altijd op de hoogte van de laagste tarieven
- ✓ Al onze diensten vind je handig onder één dak
- ✓ Ons brede netwerk van specialisten staat voor je klaar
- ✓ En dat is nog lang niet alles... ontdek wat we nog meer voor jou kunnen betekenen!





# Interesse in deze woning?

Neem contact op met ons kantoor.

## **Regron Makelaardij**

Duitslandlaan 17, 2711 BG Zoetermeer

079 351 32 61 | [info@regron.nl](mailto:info@regron.nl)

[www.regron.nl](http://www.regron.nl)

**REGRON**  
NVM MAKELAARDIJ